

Aluno (a): _____

Nº _____

PROPOSTA DE REDAÇÃO – 3ª SÉRIE:

TEXTO I

Na década de 1970, o Brasil não era apenas um país pobre. A maior parte dos seus municípios era habitada por elevada concentração de pobres, e a carência de serviços essenciais era generalizada. Nos últimos quarenta anos, ocorreu sensível melhora nas condições de vida das cidades brasileiras. A renda per capita aumentou, a concentração de pobres diminuiu e a cobertura de serviços de infraestrutura física, bem como a oferta de médicos e os níveis de escolaridade melhoraram sensivelmente. Entretanto, a desigualdade de riqueza entre os municípios brasileiros permaneceu rigorosamente estável, a desigualdade territorial da concentração da pobreza aumentou e diminuíram as desigualdades no acesso a serviços básicos de energia elétrica, água e esgoto, coleta de lixo e níveis de escolaridade.

A trajetória da melhora teve, contudo, marcada expressão regional. Nos últimos quarenta anos, ela se iniciou nos municípios mais ricos, nos quais a universalização dos serviços antecede — em muito — a expansão da cobertura aos demais. A melhora das coberturas nas Regiões Sul e Sudeste constitui o primeiro ciclo de expansão para todas as políticas, ainda que com ritmos diferentes para cada política setorial. A melhora da cobertura para Regiões Sul e Centro-Oeste constitui o segundo ciclo de expansão para todas as políticas. Por fim, as Regiões Norte e Nordeste são a última área de expansão da oferta de serviços.

ARRETCHE, M. Trazendo o conceito de cidadania de volta: a propósito das desigualdades territoriais. In: ARRETCHE, M. (Org.). Trajetórias das desigualdades: como o Brasil mudou nos últimos cinquenta anos. São Paulo: Ed. Unesp/CEM, 2015 (adaptado).

TEXTO II

O IBGE divulgou dados sobre a renda em cada estado em 2019. A pesquisa mostrou uma disparidade grande entre as diferentes unidades da federação. Distrito Federal, São Paulo e Rio de Janeiro aparecem como os locais com maior rendimento domiciliar per capita.

Além de mostrar as distâncias entre cada estado, os números do IBGE revelam disparidades expressivas entre as regiões brasileiras no ano de 2019. Em especial, fica evidente o menor rendimento por pessoa em estados das Regiões Norte e Nordeste.

Todos os estados das Regiões Norte e Nordeste tiveram rendimentos per capita menores que os estados das Regiões Sul, Sudeste e Centro-Oeste em 2019. Isso significa que os 16 estados do Brasil com menor renda domiciliar per capita foram os 16 estados pertencentes às Regiões Norte e Nordeste. Da mesma forma, as 11 unidades com maior rendimento em 2019 são as que compõem Sul, Sudeste e Centro-Oeste.

Disponível em: <https://www.nexojornal.com.br>. Acesso em: 30 set. 2020 (adaptado).

TEXTO III

Qual momento específico da ocupação do território brasileiro acentuou de modo mais relevante as desigualdades sociais?

Santos – A globalização. Ela representa mudanças brutais de valores. Os processos de valorização e desvalorização eram relativamente lentos. Agora há um processo de mudança de valores que não permite que os atores da vida social se reorganizem. Até a classe média, que parecia incólume, está aí ferida de morte.

Em “O Brasil” o sr. diz que a globalização agrava as diferenças regionais brasileiras. Até que ponto ela também integra?

Santos – Ela unifica, não integra. Há uma vontade de homogeneização muito forte. Unifica em benefício de um pequeno número de atores. A integração é mais possível do que era antes. As novas tecnologias são uma formidável promessa. A globalização é uma promessa realizável e a integração será realizada.

Entrevista de Milton Santos em 2001. Disponível em: folha.uol.com.br. Acesso em: 18 jul. 2020.

TEXTO IV

Produto Interno Bruto (PIB)

Participação das Grandes Regiões no PIB (%)

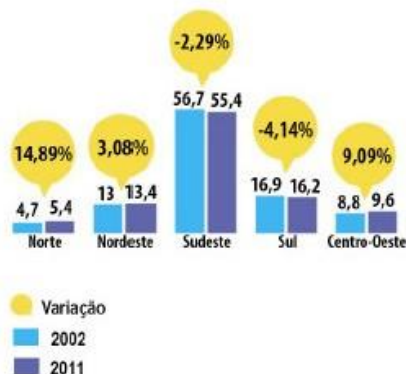

Índice de Desenvolvimento Humano (IDH)

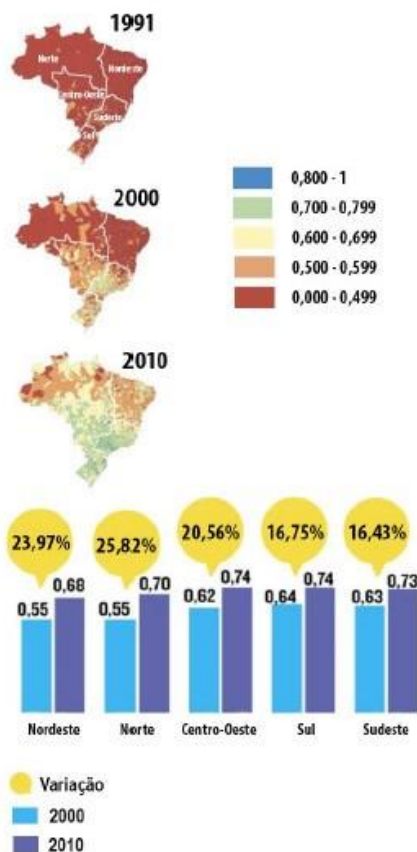

EDITORIA DE ARTE
 FONTE: IBGE, FUNDAÇÃO JOÃO PINHEIRO E PNUD

Disponível em: www.hojeemdia.com.br. Acesso em: 1 ago. 2020 (adaptado).

PROPOSTA DE REDAÇÃO: A partir da leitura dos textos motivadores e com base nos conhecimentos construídos ao longo de sua formação, redija texto dissertativo-argumentativo em modalidade escrita formal da língua portuguesa sobre o tema “**O desafio de reduzir as desigualdades entre as regiões do Brasil**”, apresentando proposta de intervenção, que respeite os direitos humanos. Selecione, organize e relacione, de forma coerente e coesa, argumentos e fatos para defesa de seu ponto de vista.

INSTRUÇÕES PARA A REDAÇÃO

1. O rascunho da redação deve ser feito no espaço apropriado.
2. O texto definitivo deve ser escrito à tinta, na folha própria, em até 30 linhas.
3. A redação que apresentar cópia dos textos da Proposta de Redação ou do Caderno de Questões terá o número de linhas copiadas desconsiderado para efeito de correção.
4. **Receberá nota zero, em qualquer das situações expressas a seguir, a redação que:**
 - 4.1. tiver até 7 (sete) linhas escritas, sendo consideradas “texto insuficiente”.
 - 4.2. fugir ao tema ou que não atender ao tipo dissertativo-argumentativo.
 - 4.3. apresentar parte do texto deliberadamente desconectada do tema proposto.