

**ALUNO (A):** \_\_\_\_\_

**2º ANO**

**Ensino Fundamental I PROF.: Sheila**

**10 / 12 / 2020 4º Bimestre**

**QUESTÃO 01**

**(Valor: 1,0 Pontos)**

Leia a charge e marque como podemos evitar o consumismo:

- a) Reaproveitando roupas.
- b) Comprando sempre que aparecer brinquedos novos.
- c) Reciclando objetos.
- d) Jogando fora e adquirindo coisas novas sem necessidade.



**QUESTÃO 02**

**(Valor: 1,0 Pontos)**

Nós somos produtores de lixo. Responda o nome do tipo de lixo que é produzido:

Em casa - \_\_\_\_\_

Nas lojas - \_\_\_\_\_

Nas construções - \_\_\_\_\_

Nas indústrias - \_\_\_\_\_

**QUESTÃO 03**

**(Valor: 1,0 Pontos)**

O lixo deve ter destino certo para não prejudicar o meio ambiente. Marque com um **X** a resposta que mostra o lugar certo de se depositar o lixo:

( ) lixões

( ) Aterro Sanitário

( ) ruas, rios e lotes vagos

**QUESTÃO 04**

**(Valor: 1,0 Pontos)**

O lixo hospitalar é muito infectado, por isso seu descarte deve ser especial, em recipiente diferente e recolhido por um lixeiro especializado. Marque com um X a cor do recipiente do Lixo hospitalar:

( ) cinza

( ) branco

( ) preto

( ) verde

QUESTÃO 05

(Valor: 1,0 Pontos)

A coleta seletiva é a maneira de usar os 3 R e diminuir o lixo depositado em todas as cidades. Ligue o lixo ao recipiente que se deve depositar e depois pinte as cores certas .

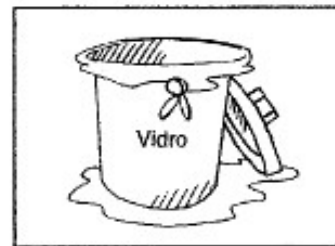
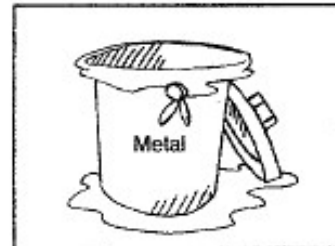
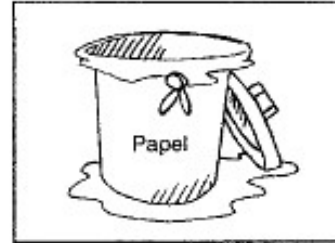
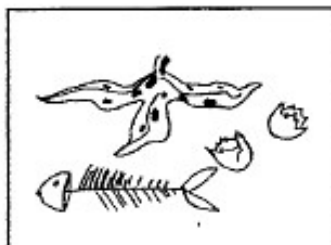
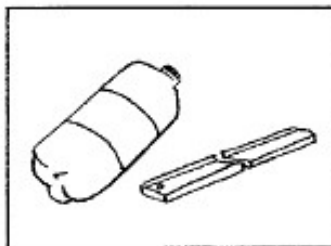
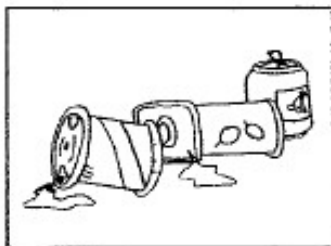
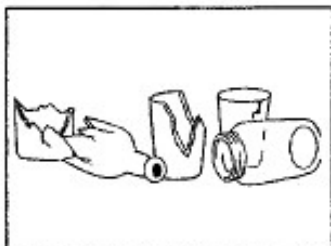
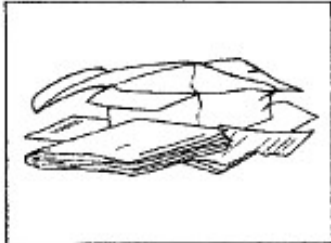

QUESTÃO 06

(Valor: 1,0 Pontos)



A tampa de tomada deve ser usada em todas as casas que possuem crianças. Porque esse objeto deve ser usado?

---

---

QUESTÃO 07

(Valor: 1,0 Pontos)



Primeiros socorros são atitudes que devemos ter quando estamos próximo de alguém que sofreu acidente amenizando assim o ocorrido. Marque com um **X** a resposta certa.

- ( ) Devemos remover a vítima do local do acidente
- ( ) Devemos esperar chegar um atendimento especializado.
- ( ) Devemos chamar muita gente para ver o acontecido
- ( ) Dizer para pessoas os riscos que corre colocando a vítima mais aflita

QUESTÃO 08

(Valor: 1,0 Pontos)

Segurança no trânsito é vida para todos. Escreva ao lado dos desenhos como devemos nos comportar no trânsito:



---

---

---

---

---



---

---

---

---

---



---

---

---

---

---

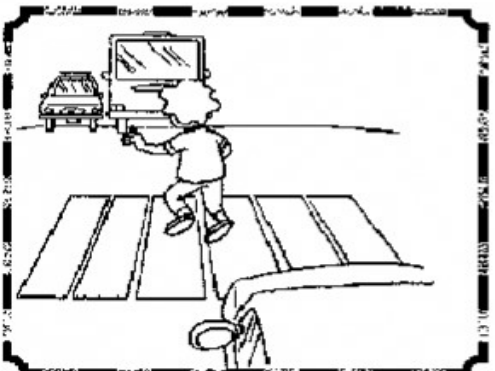

---

---

---

---

---

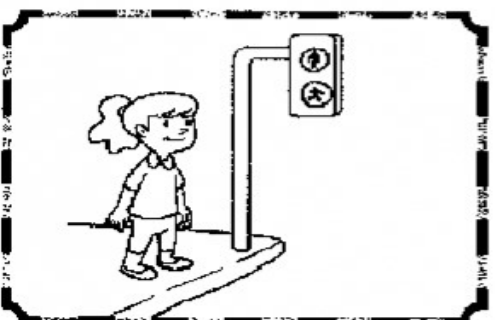

---

---

---

---

---